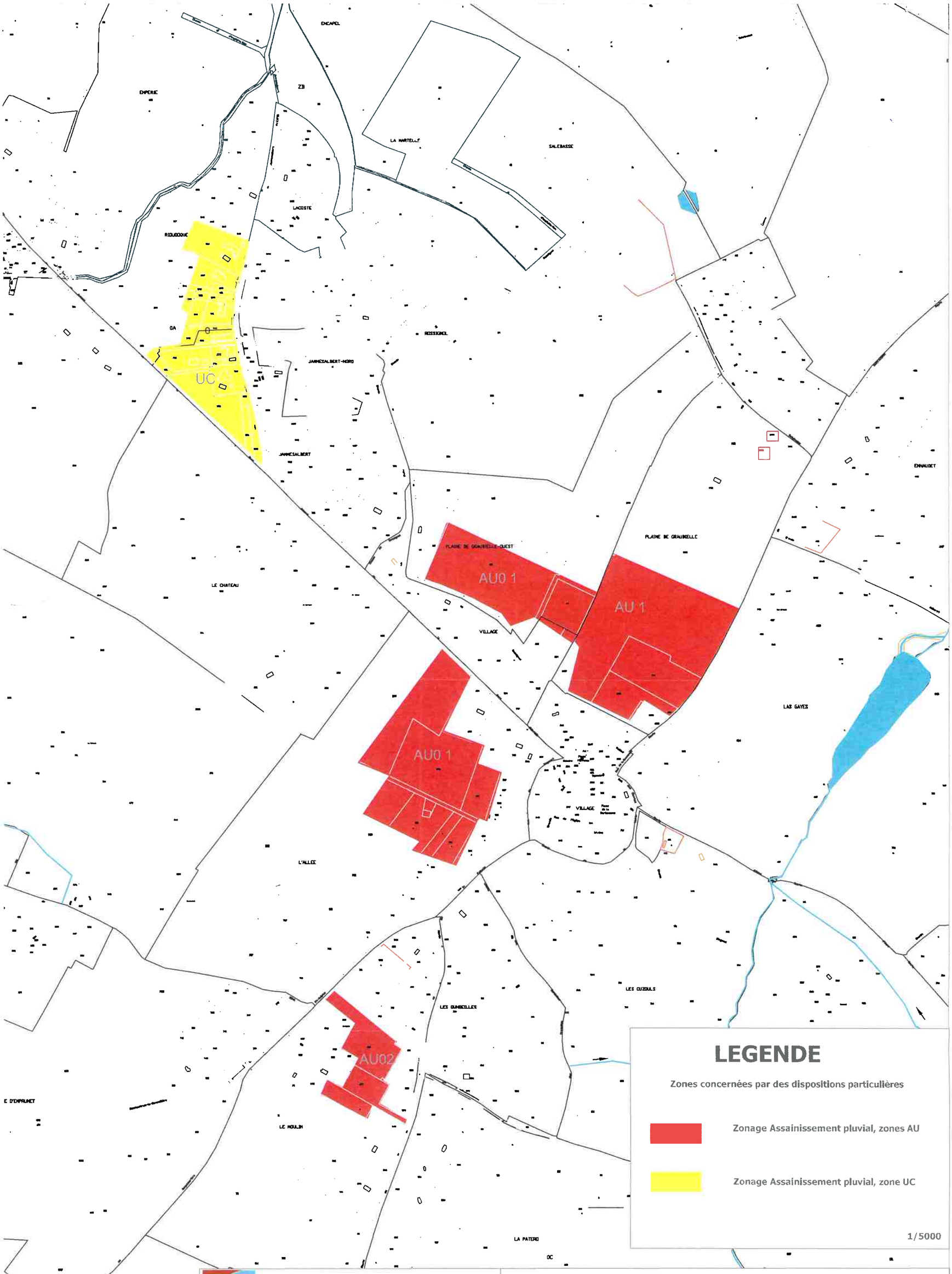

sigeh
31380 Saint Jean Lherm
sigeh@wanadoo.fr

Commune de Roquesérière
Schéma communal d'assainissement des eaux pluviales

Zonage

Ref SCAEP 06/16, mars 2017